Wie schön leuchtet der Morgenstern

Bartholomäus Helder vor 16
Satz: W.Wacten 1995

1. Wie schön leuch - tet der Mor - gen - stern. Voll Gnad´ und Wahr - heit vo
1. Du Sohn Da - vids aus Ja - kobs Stamm, mein Kö - nig und mein Brä
2Zwingt die Sai - ten in Cy - tha - ra und laßt die sü - ße M
2. daß ich mö - ge mit Je - su - lein, dem wun - der - schö - nen Brä
3. Wie bin ich doch so herz - lich froh, daß mein Schatz ist das A
3. Er wird mich doch zu sei - nem Preis auf - neh - men in das P

1. Wie schön leuch - tet der Mor - gen - stern. Voll Gnad´ und Wahr - heit vo
1. Du Sohn Da - vids aus Ja - kobs Stamm, mein Kö - nig und mein Brä
2Zwingt die Sai - ten in Cy - tha - ra und laßt die sü - ße M
2. daß ich mö - ge mit Je - su - lein, dem wun - der - schö - nen Brä
3. Wie bin ich doch so herz - lich froh, daß mein Schatz ist das A
3. Er wird mich doch zu sei - nem Preis auf - neh - men in sein P

1. Wie schön leuch- tet der Mor- gen- stern. Voll Gnad und Wahr- heit vo
1. Du Sohn Da - vids aus Ja- kobs Stamm, mein Kö - nig und mein Brä
2Zwingt die Sai - ten in Cy- tha- ra und laßt die sü - ße M
2. daß ich mö - ge mit Je- su - lein, dem wun- der - schö- nen Brä
3. Wie bin ich doch so herz- lich froh, daß mein Schatz ist das A
3. Er wird mich doch zu sei - nem Preis auf- neh - men in sein P

1. Wie schön leuch - tet der Mor - gen - stern. Voll Gnad´ und Wahr - heit vo
1. Du Sohn Da - vids aus Ja - kobs Stamm, mein Kö - nig und mein Brä
2.Zwingt die Sai - ten in Cy - tha - ra und laßt die sü - ße M
2. daß ich mö - ge mit Je - su - lein, dem wun - der - schö - nen Brä
3. Wie bin ich doch so herz - lich froh, daß mein Schatz ist das A
3. Er wird mich doch zu sei - nem Preis auf - neh - men in sein P

1. du sü - ße Wur - zel Jes - se.
1. hast mir mein Herz be - ses - sen; lieb - lich, freund - lich
2. ganz freu - den - reich er - schal - len
2. in ste - ter Lie - be wal - len. Sin - get, sprin - get,
3. der An - fang und das En - de.
3. des klopf ich in die Hän - de. A - men, A - men,

1. du sü - ße Wur - zel Jes - se.
1. hast mir mein Herz be - ses - sen; lieb - lich, freund - lich
2. ganz freu - den - reich er - schal - len
2. in ste - ter Lie - be wal - len. Sin - get, sprin - get,
3. der An - fang und das En - de.
3. des klopf ich in die Hän - de. A - men, A - men,

1. du sü - ße Wur - zel Jes - se.
1. hast mir mein Herz be - ses - sen; lieb - lich, freund - lich
2. ganz freu - den - reich er - schal - len
2. in ste - ter Lie - be wal - len. Sin - get, sprin - get,
3. der An - fang und das En - de.
3. des klopf ich in die Hän - de. A - men, A - men,

1. du sü - ße Wur - zel Jes - se.
1. hast mir mein Herz be - ses - sen; lieb - lich, freund - lich
2. ganz freu - den - reich er - schal - len
2. in ste - ter Lie - be wal - len. Sin - get, sprin - get,
3. der An - fang und das En - de.
3. des klopf ich in die Hän - de. A - men, A - men,

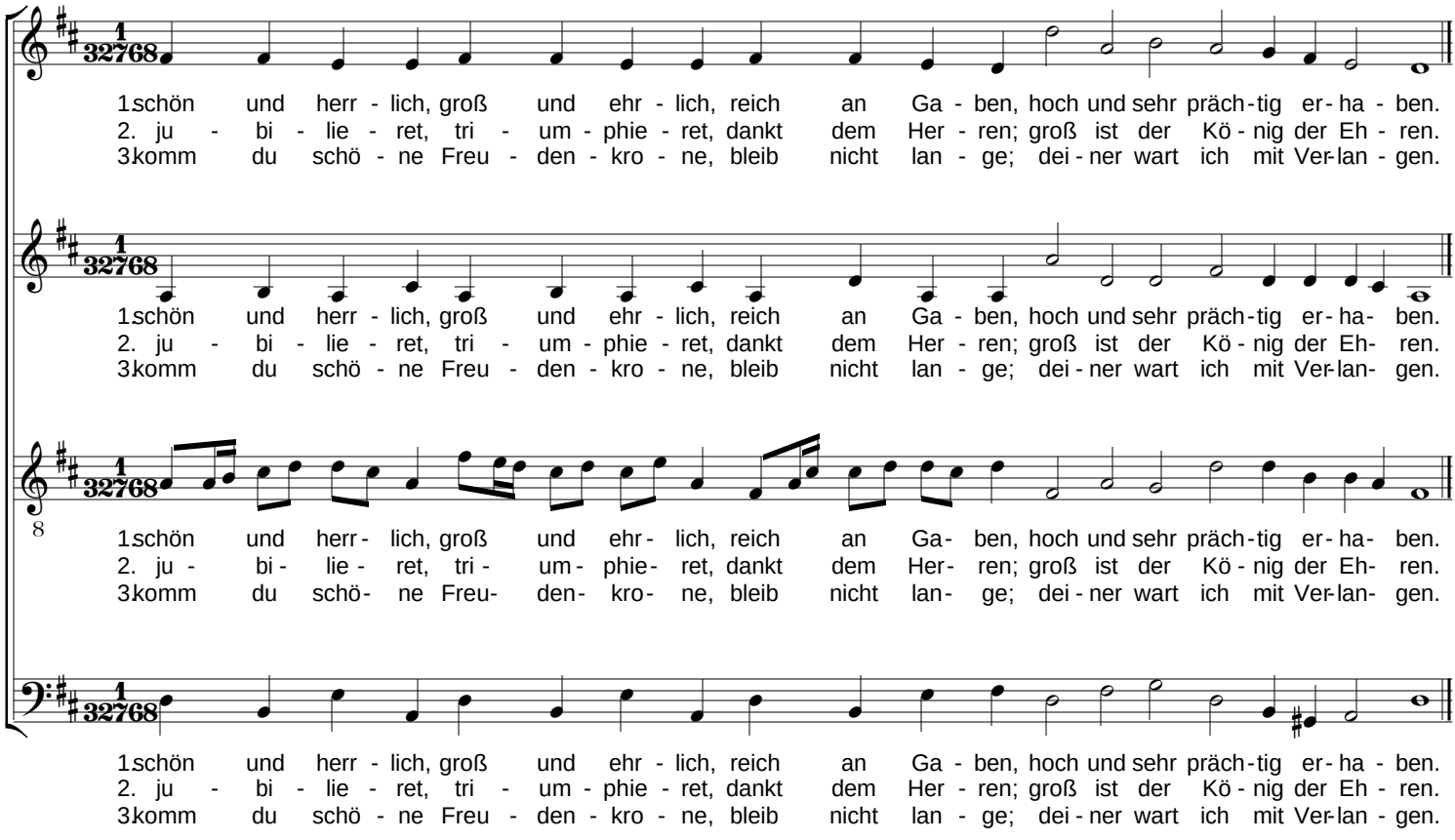
1schön und herr - lich, groß und ehr - lich, reich an Ga - ben, hoch und sehr präch-tig er-ha - ben.
2. ju - bi - lie - ret, tri - um - phie - ret, dankt dem Her - ren; groß ist der Kö - nig der Eh - ren.
3komm du schö - ne Freu - den - kro - ne, bleib nicht lan - ge; dei - ner wart ich mit Ver-lan - gen.
1schön und herr - lich, groß und ehr - lich, reich an Ga - ben, hoch und sehr präch-tig er-ha- ben.
2. ju - bi - lie - ret, tri - um - phie - ret, dankt dem Her - ren; groß ist der Kö - nig der Eh- ren.
3komm du schö - ne Freu - den - kro - ne, bleib nicht lan - ge; dei - ner wart ich mit Ver-lan- gen.
1schön und herr- lich, groß und ehr- lich, reich an Ga- ben, hoch und sehr präch-tig er-ha- ben.
2. ju - bi- lie - ret, tri - um- phie- ret, dankt dem Her- ren; groß ist der Kö - nig der Eh- ren.
3komm du schö- ne Freu- den- kro- ne, bleib nicht lan- ge; dei - ner wart ich mit Ver-lan- gen.
1schön und herr - lich, groß und ehr - lich, reich an Ga - ben, hoch und sehr präch-tig er-ha - ben.
2. ju - bi - lie - ret, tri - um - phie - ret, dankt dem Her - ren; groß ist der Kö - nig der Eh - ren.
3komm du schö - ne Freu - den - kro - ne, bleib nicht lan - ge; dei - ner wart ich mit Ver-lan - gen.