Die beste Zeit im Jahr ist mein

Melchior Vulpius

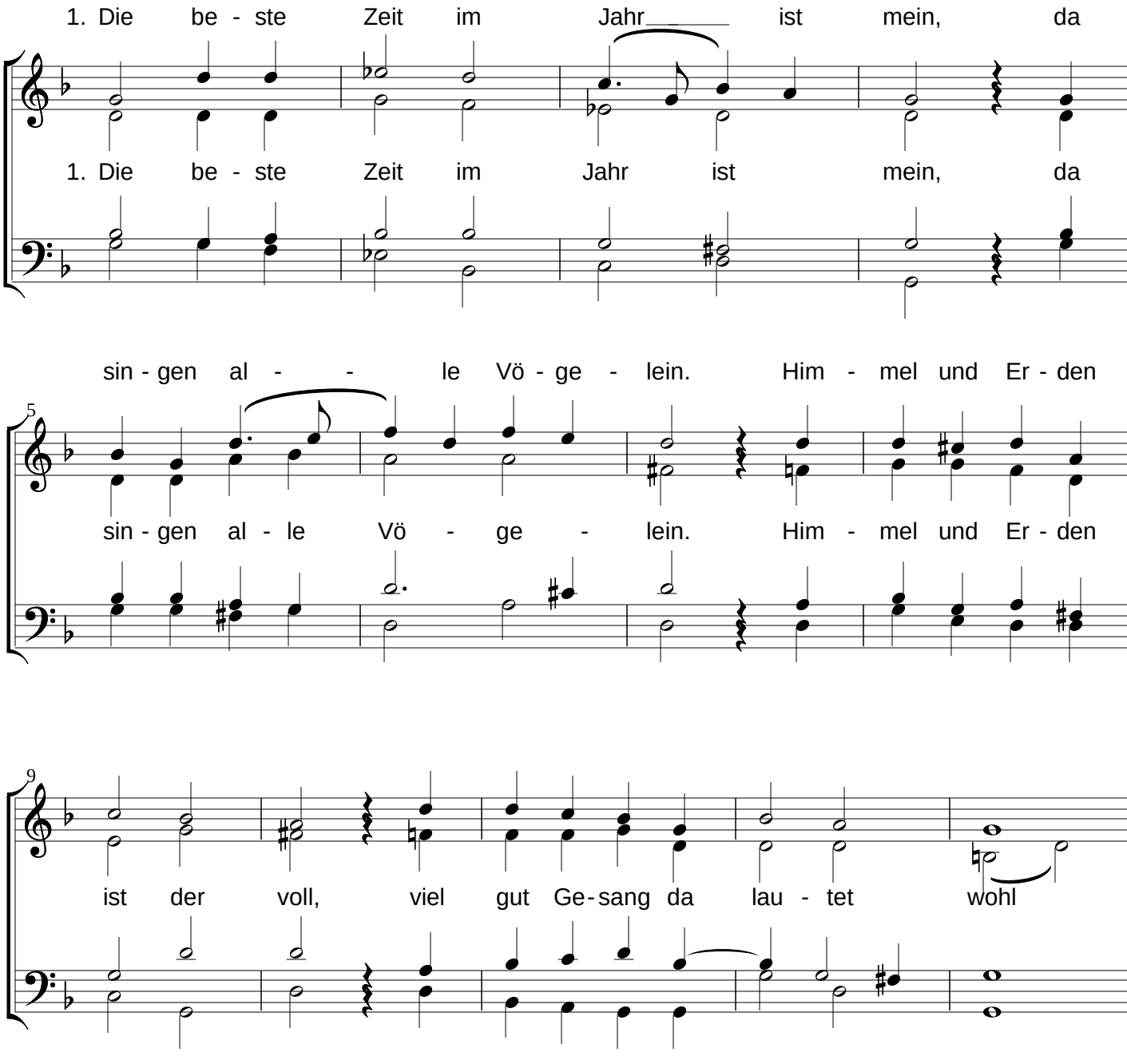

2. Voran die liebe Nachtigall
macht alles fröhlich überall
mit ihrem lieblichen Gesang;
des muß sie haben immer Dank.

3. Viel mehr der liebe Herre Gott,
der sie also erschaffen hat,
zu sein ein rechte Sängerin,
der Musica ein Meisterin.

4. Dem singt und springt sie Tag und Nacht,
seins Lobes sie nicht müde macht,
den ehrt und lobt auch mein Gesang
und sagt ihm einen ewigen Dank.