Anhang:

Die Wiederholung der "Tanzpantomime" im Finalstück kann, sollte ein guter Flötist zur Verfügung stehen, auch wie folgt gestaltet werden:

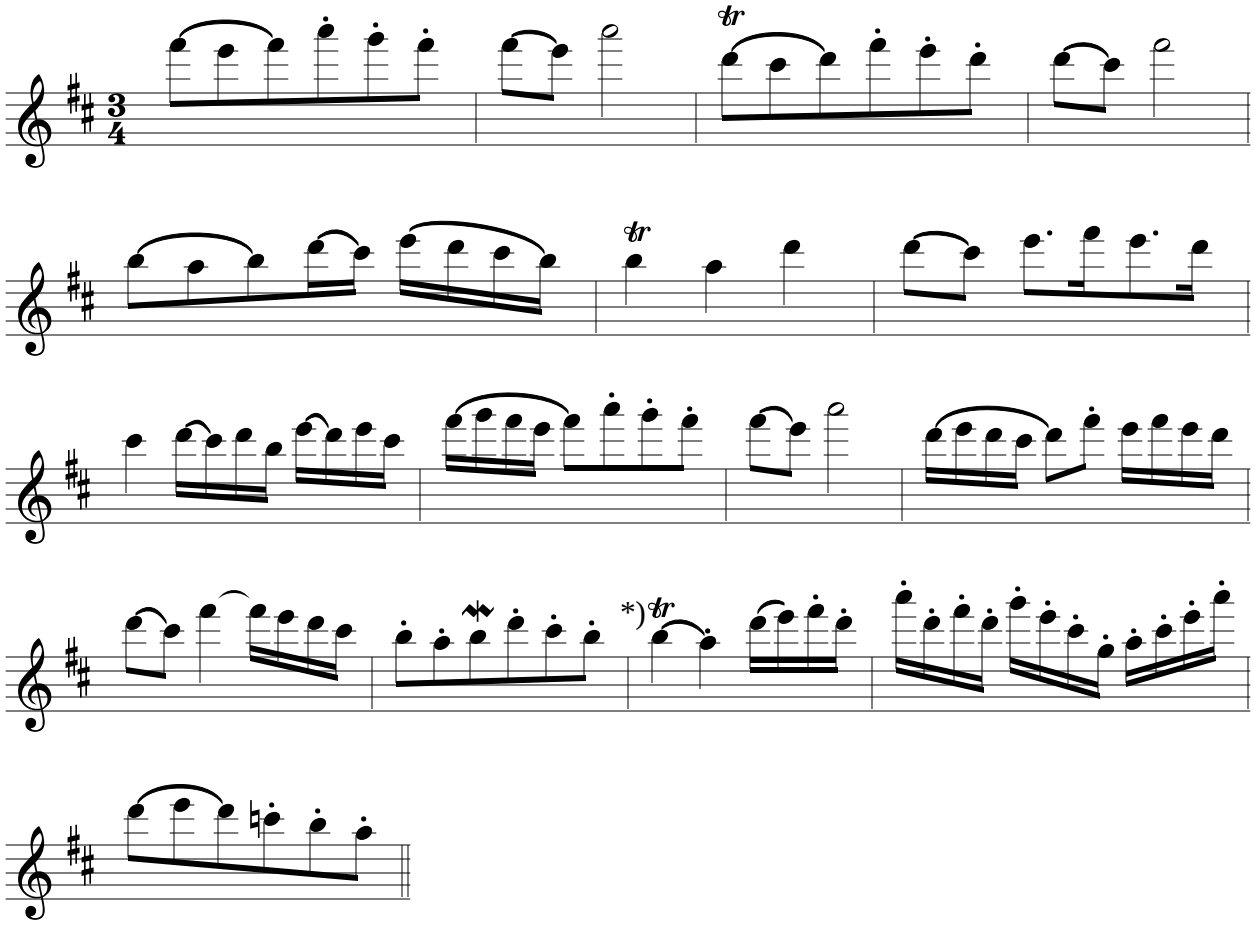
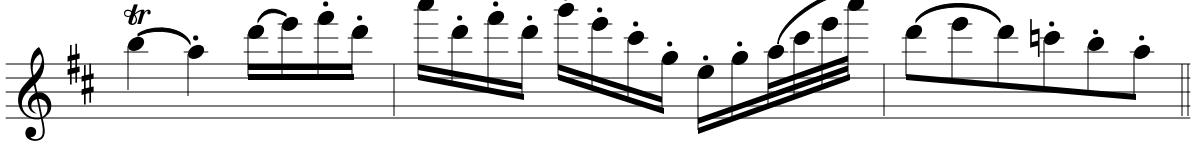
*) ossia: