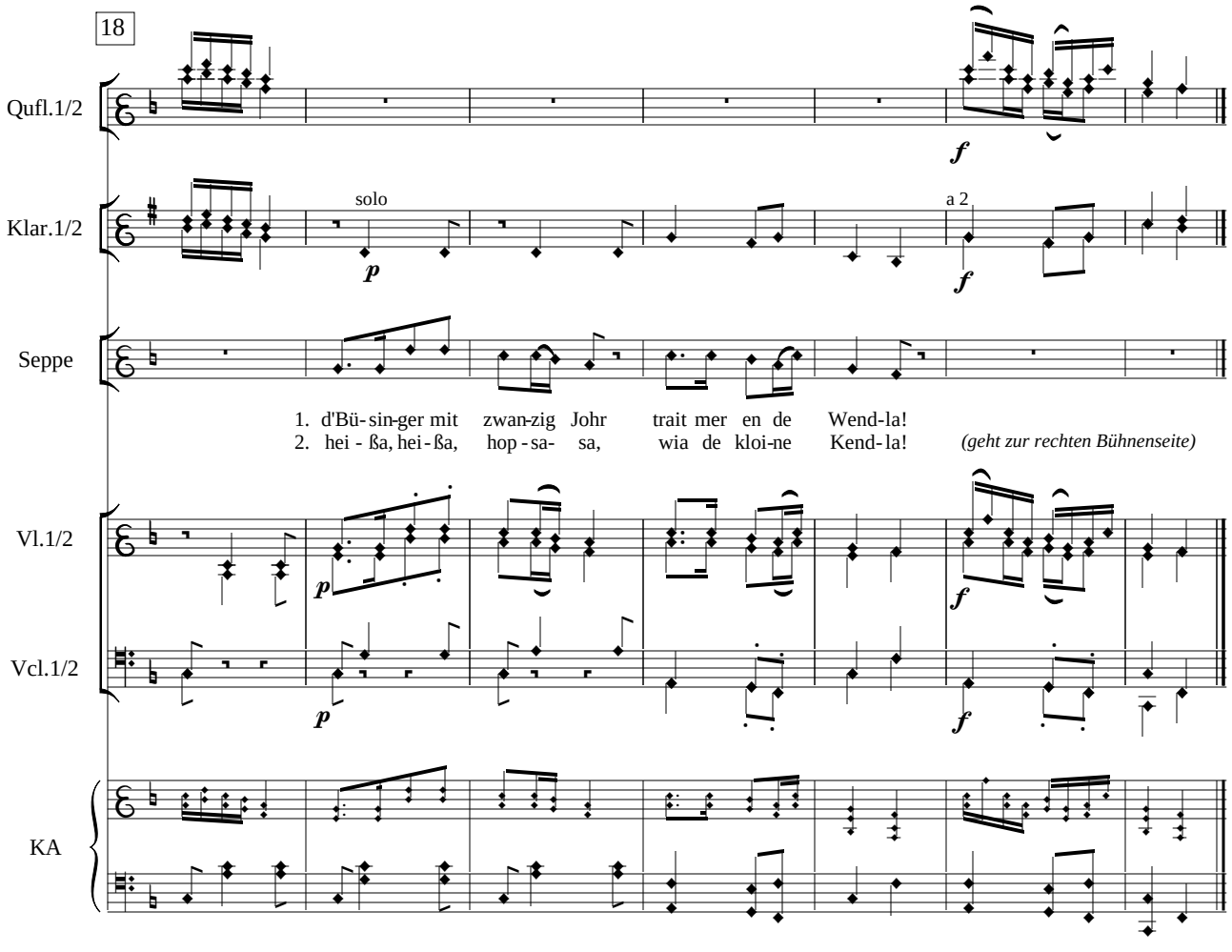

(Der Wirt macht die Theke sauber, räumt Gläser ein usw. - Seppe tritt ein und geht an den Tresen.)

Seppe: Grüß Gott, Herr Wirt. Kann i bei Eahne ebbes zom Essa hao? En donderschlechtega Duuscht hett i au noo!

Wirt: Ha jo freile! Hier em Blaubeurer Nonnahof kennat Se sogar iebernaachta! Hocket Se naa! *(richtet das Getränk)*

Seppe: *(setzt sich an den Tisch rechts und legt seinen Fuß auf den Stuhl an der rechten Stirnseite des Tisches)* Oooh duat mir mein Fuaß wai! *(zieht den linken Schuh aus)*

Wirt: *(bringt das Getränk, richtet es hin und setzt sich dann links zu Seppe; dieser trinkt den Krug auf einen Zug fast leer und sagt dann genüßlich „Aaah!“)* Mo kommat Se her?

Seppe: Vo Stuegert.

Wirt: Vo Stuegert! - Ja ond mo wellet Se naa?

Seppe: Noch Ulm.

Wirt: Soso, vo Stuegert noch Ulm - was Sia et saagat! Send Se guat durchkomma?

Seppe: Morom?