Psalm 58

Aus dem „Becker Psalter“ 1628

Weise + Satz:
Heinrich Schütz 1585–1672

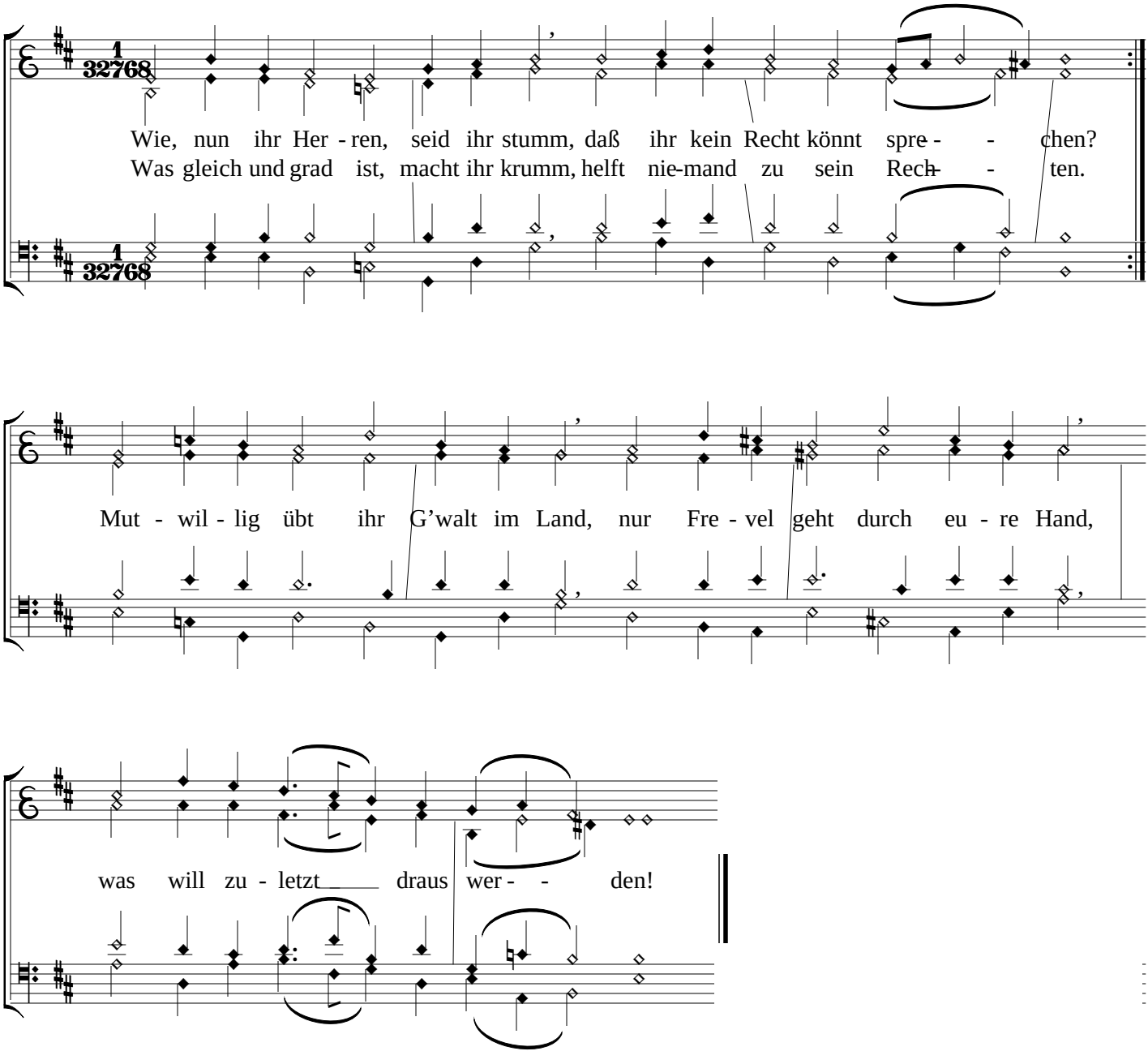

2. Ihr ungerechten Herren wißt, daß ihr der Armen Dulden
doch einmal bitter büßen müßt als euer eigen Schulden.
Der bösen Taten Klagenmund wir euch in eures Herzengrund
ein bitter Urteil sprechen.

3. All Erdenrund ist voll Geschrei, verletzt sind Recht und Sitten,
ihr armen Menschen kommt herbei, ist’s nicht genug gelitten?
Wir brauchen aller Seel und Kraft, daß nach viel böser Leidenschaft
ein neu Geschlecht erwache.

(Cornelius Becker, 1561–1604)