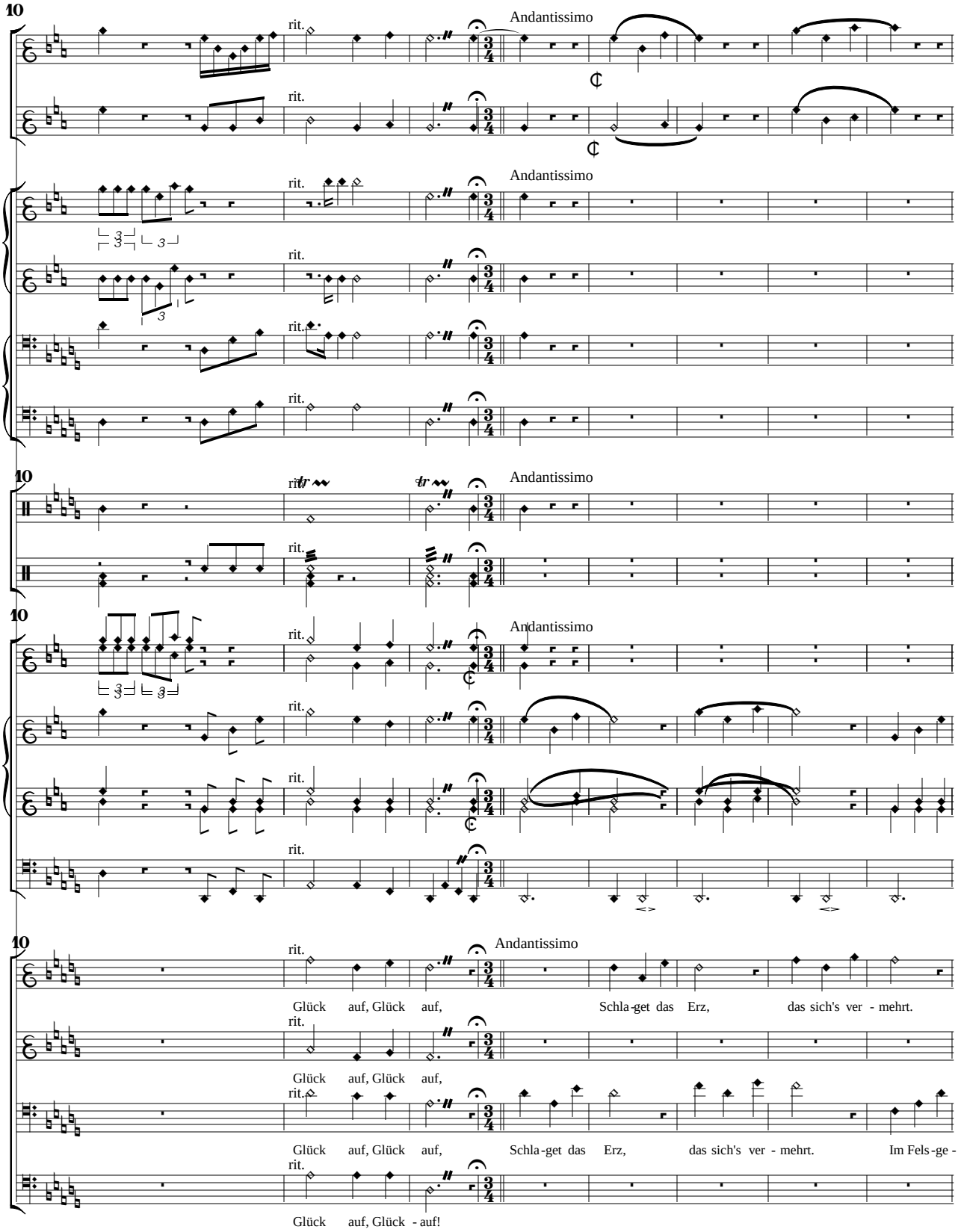
10
rit.
Andantissimo
Glück auf, Glück auf, Schla-get das Erz, das sich's ver - mehrt.
Glück auf, Glück auf,
Glück auf, Glück auf, Schla-get das Erz, das sich's ver - mehrt. Im Fels-ge -
Glück auf, Glück - auf!