.....

und von Menschen

Greulich!

(Wilhelm Busch)

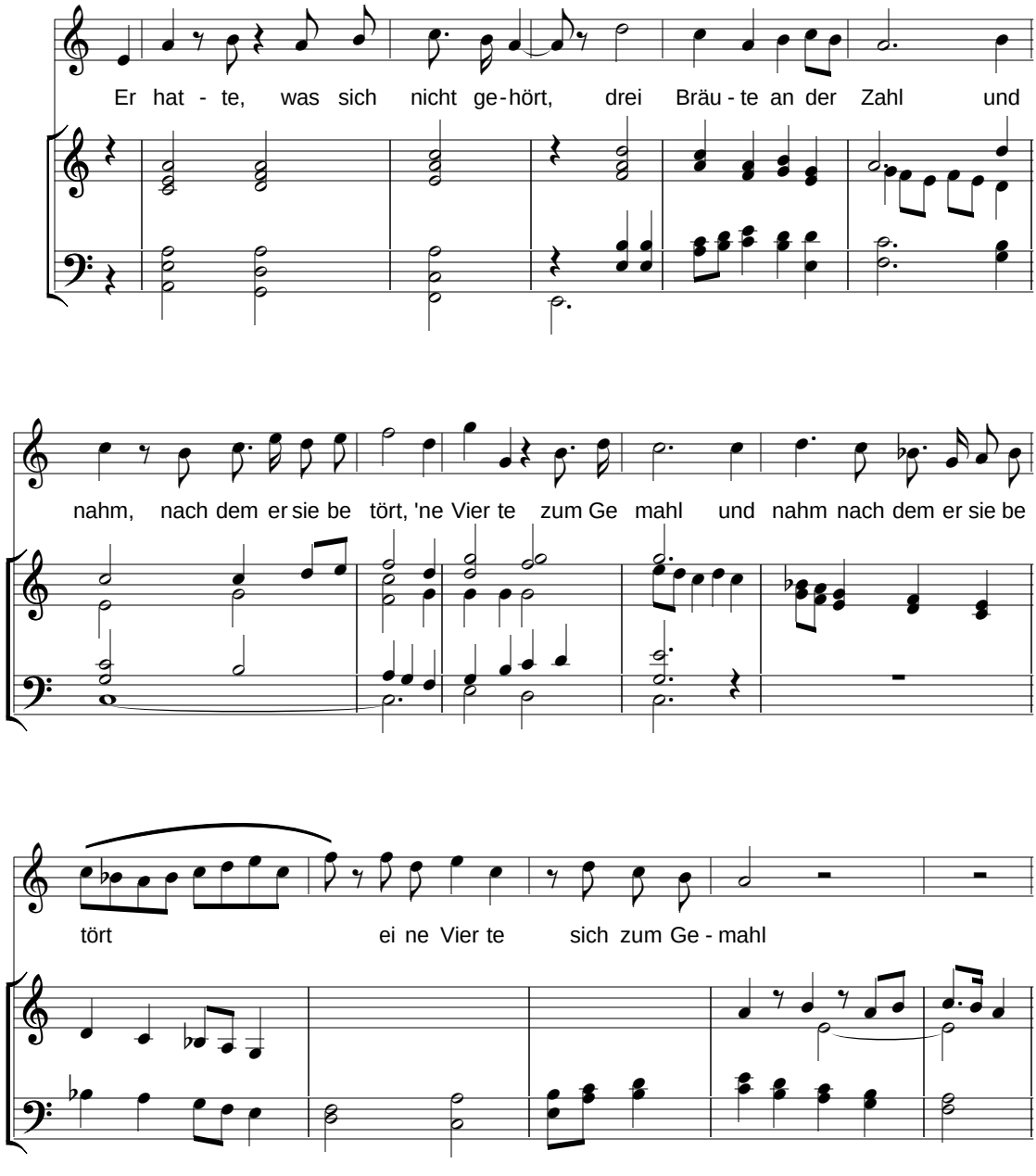

drei Bräu te an der Zahl ei ne Vier-te zum Ge-mahl.

Je doch, es war ein kur zes Glück: kaum wa ren sie ge traut, da

hat der Hund auch die sen Strick schon wie der ab ge kaut; schon

wie der ab ge kaut. Drei Bräu te an der

Zahl! Und nahm, nach dem er sie be - tört ei ne Vier te

sich zum Ge mahl.

'ne Vier te zum Ge mahl!