Stücke für die Flötenuhr

von Joseph Haydn

für Schulensemble bearbeitet von Manfred Schwenkglenks

Flötenuhrstück Nr. 25: Marcia

(Dieses Stück war Beethoven zugeschrieben worden, wurde von diesem aber nur arrangiert)

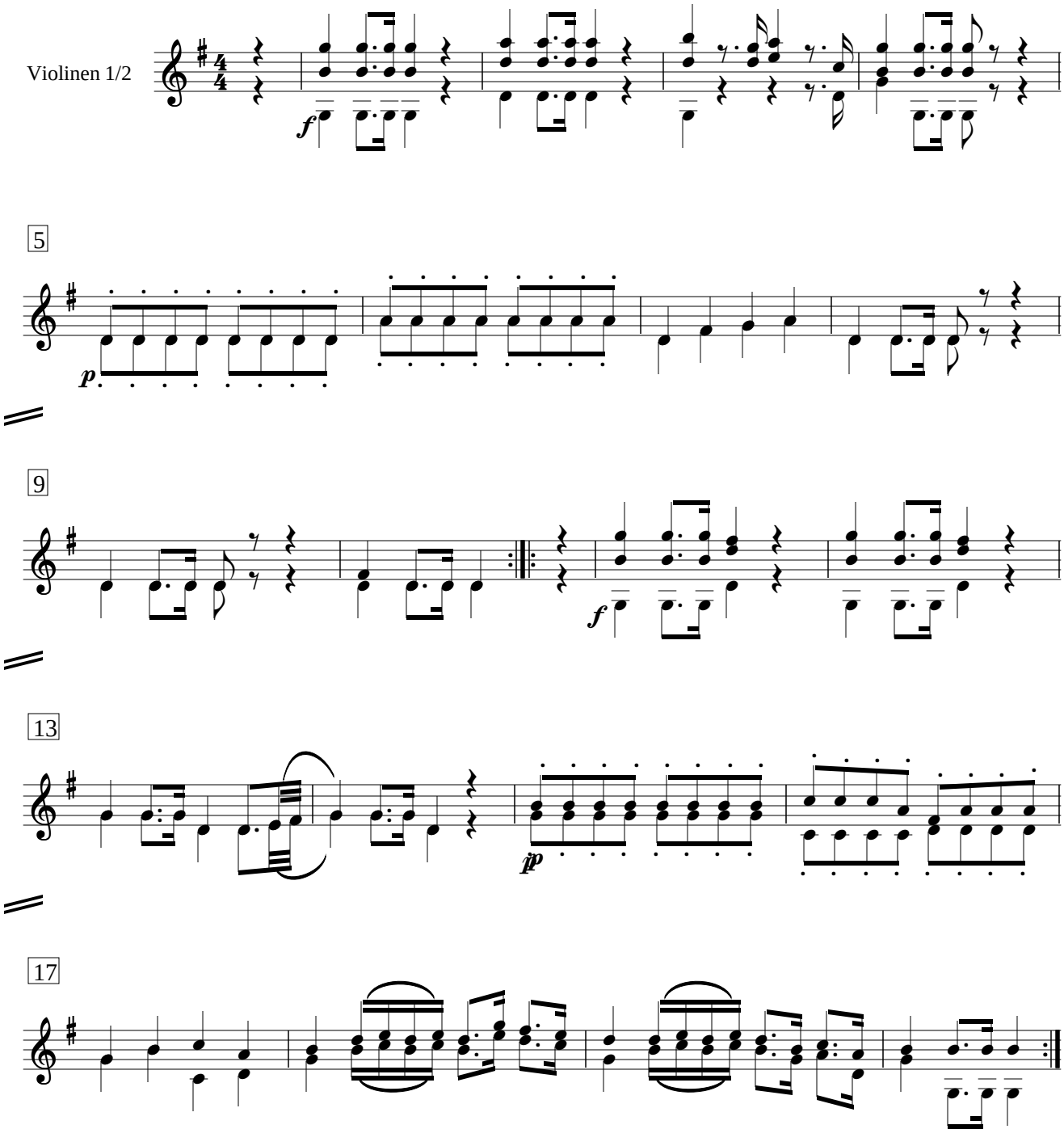

Flötenuhrstück Nr. 9: Allegro moderato

(Dieses Stück ist handschriftlich nicht erhalten, sondern wurde nach Gehör notiert)

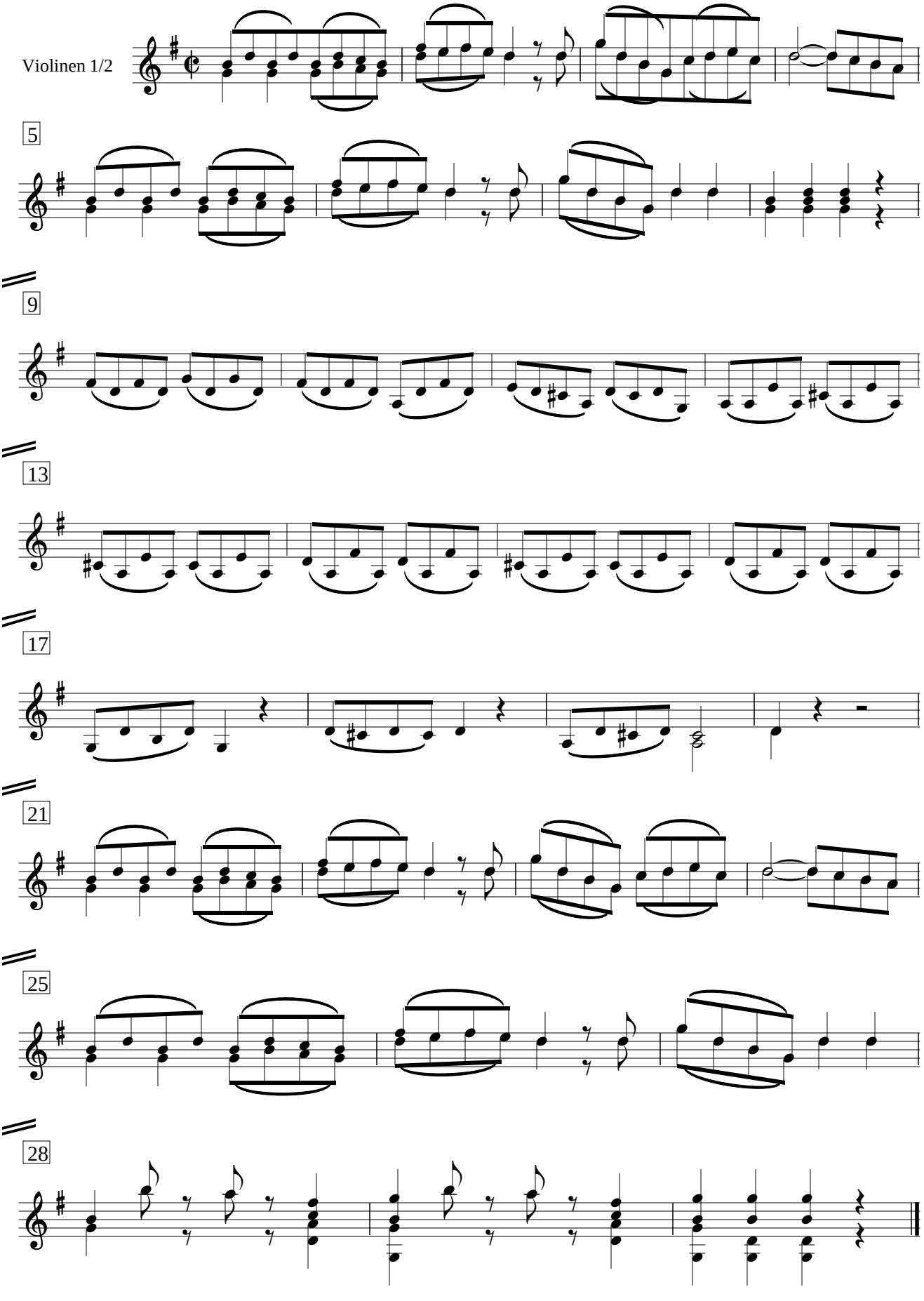

Flötenuhrstück Nr. 17: Menuetto

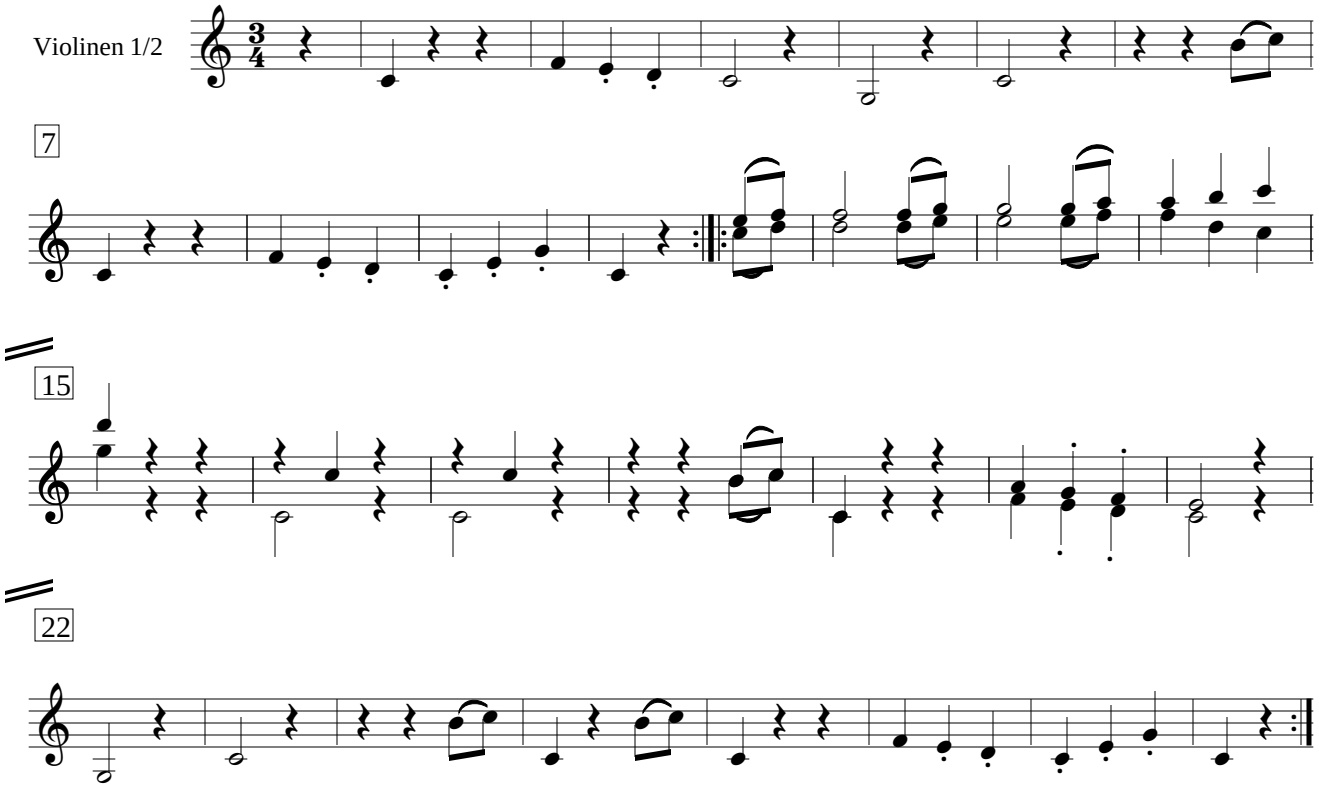

Flötenuhrstück Nr. 18: Vivace

(alle Achtel sind stets staccato zu spielen!)

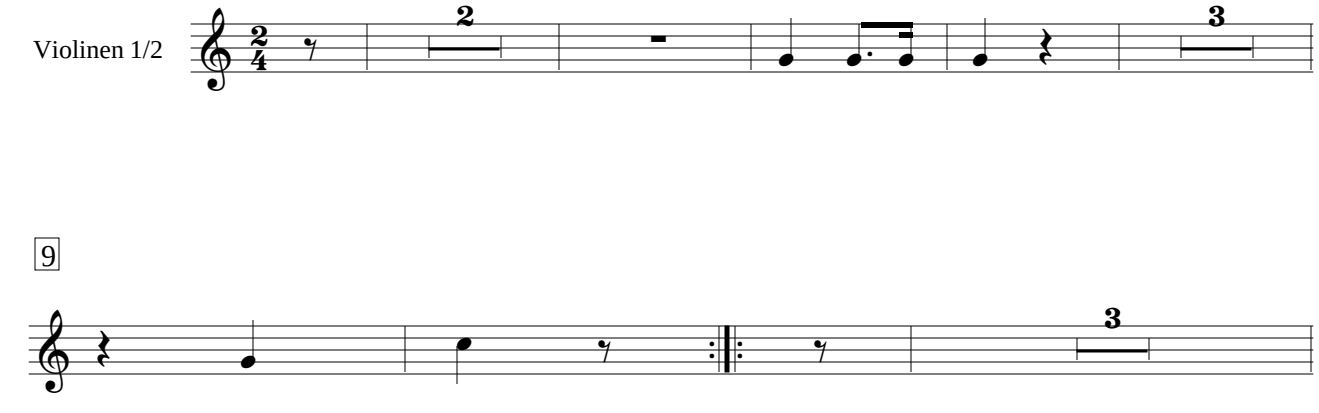

14

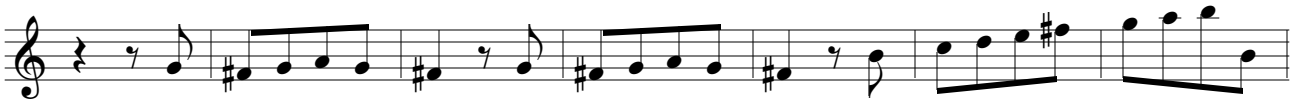

21

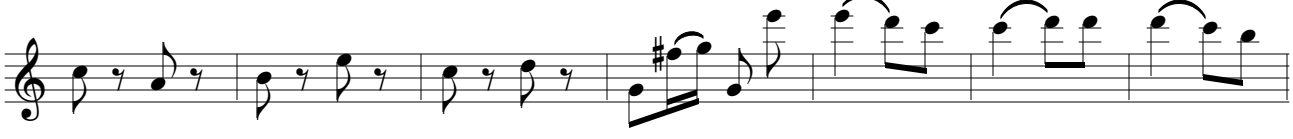

28

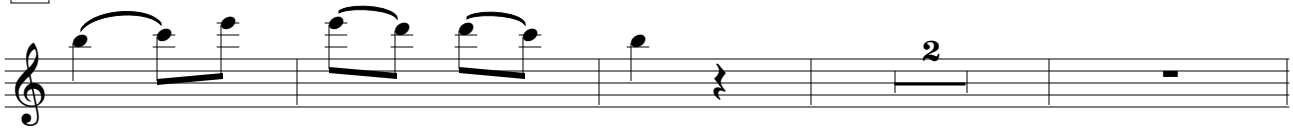

34

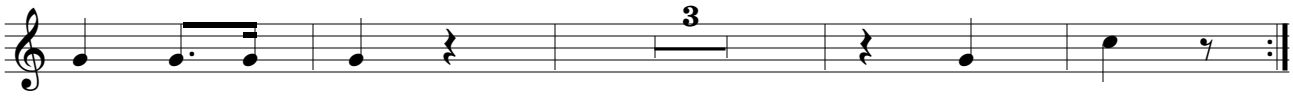

Flötenuhrstück Nr. 15: Andantino

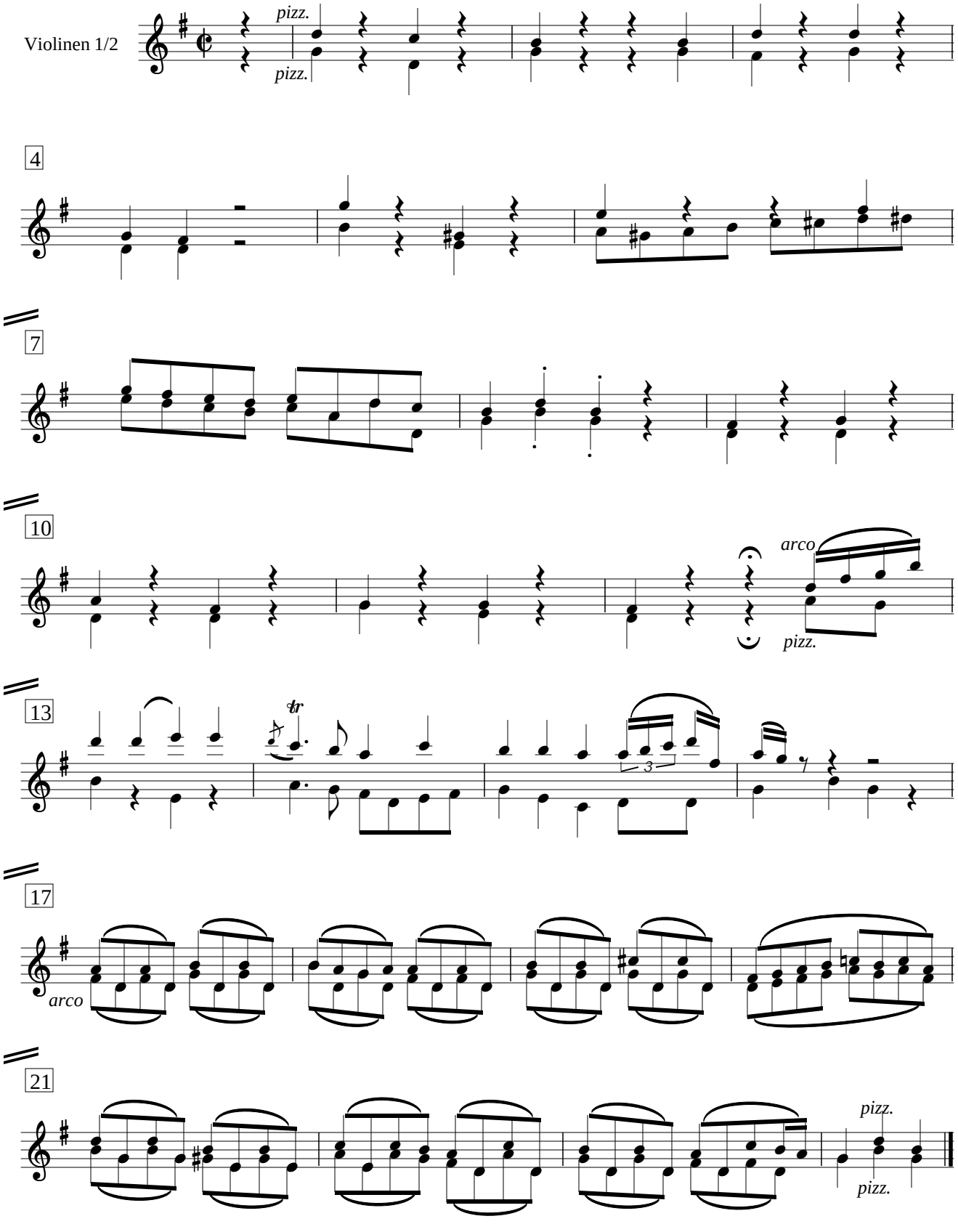

Flötenuhrstück Nr. 7: Allegretto
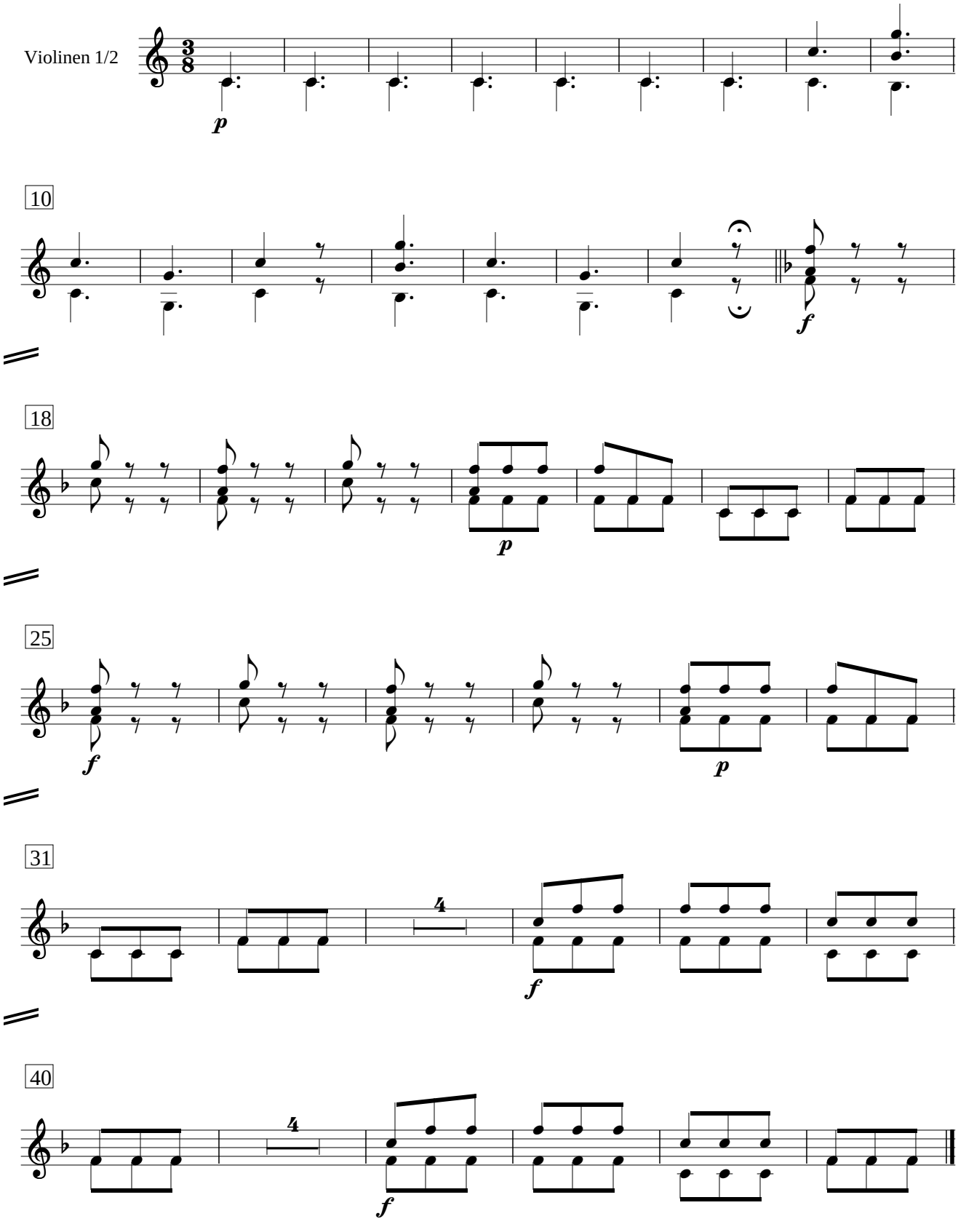
(Dieses Stück ist handschriftlich nicht erhalten, sondern wurde nach Gehör notiert)