Psalm 50

J. Haydn

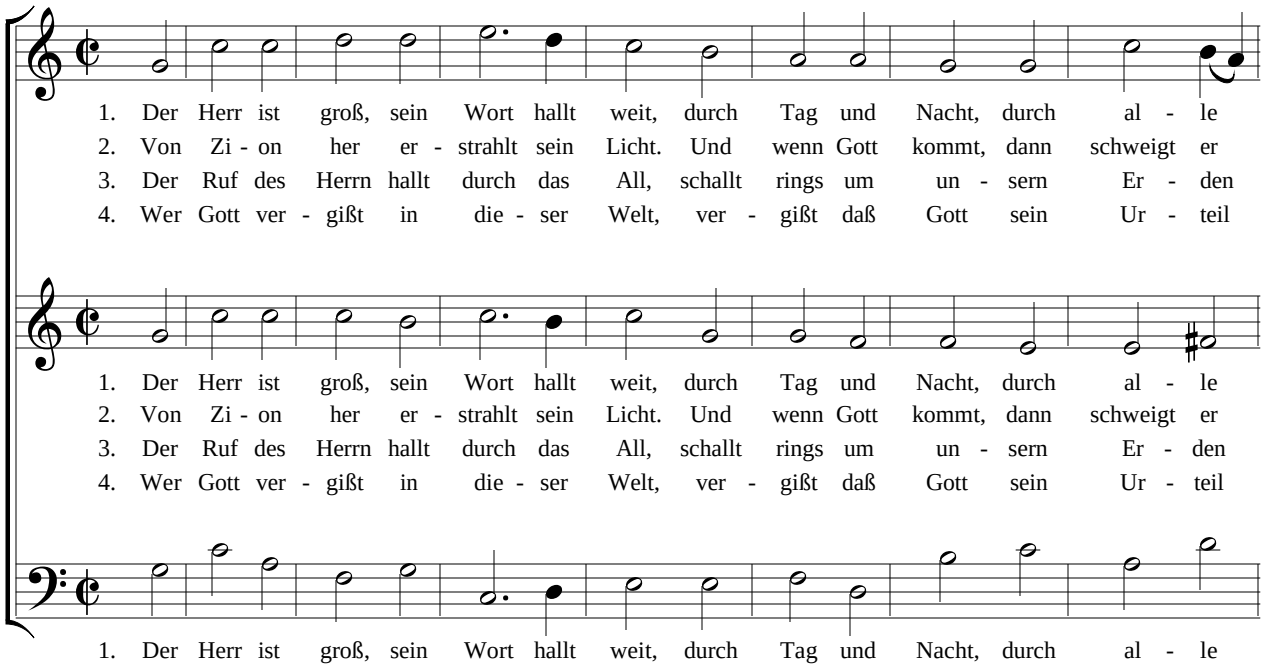

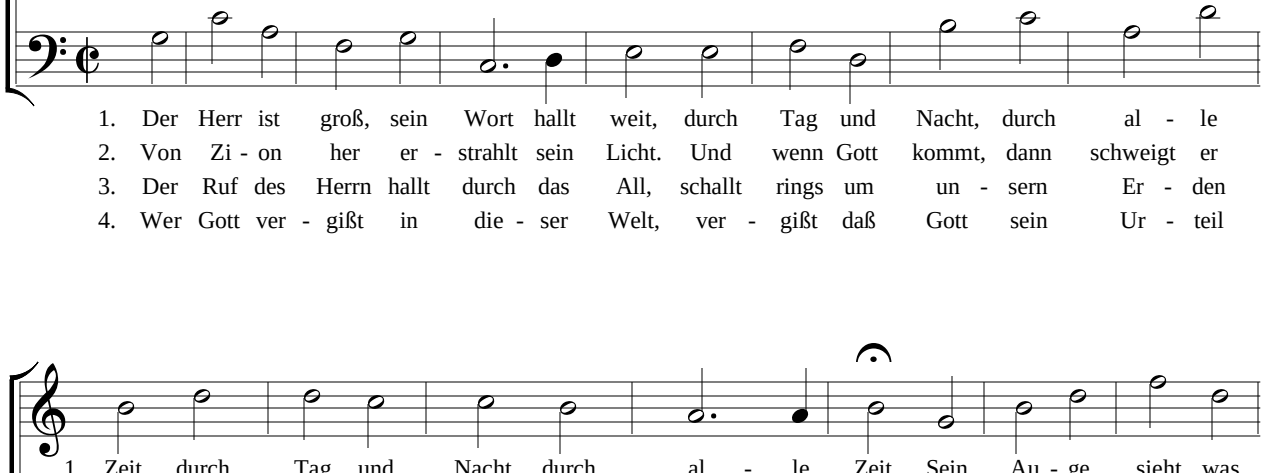

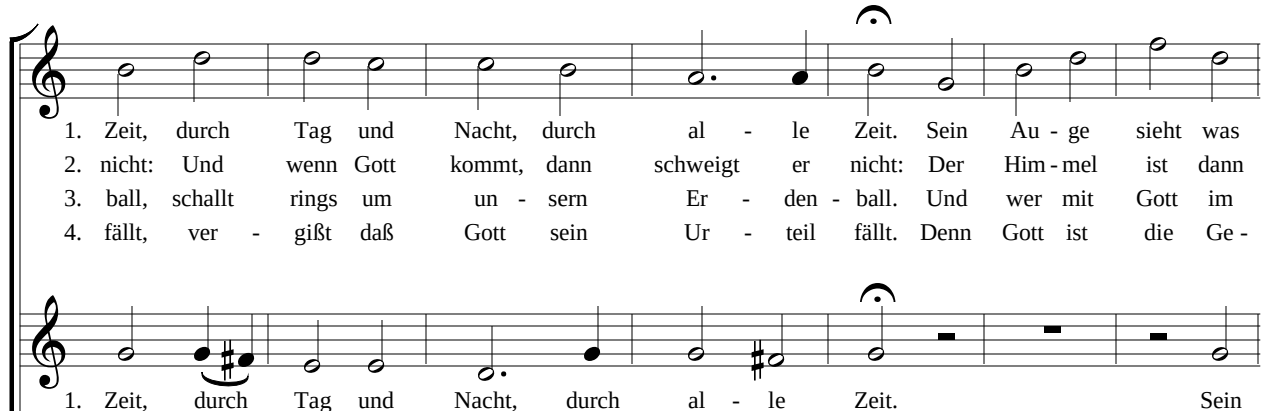

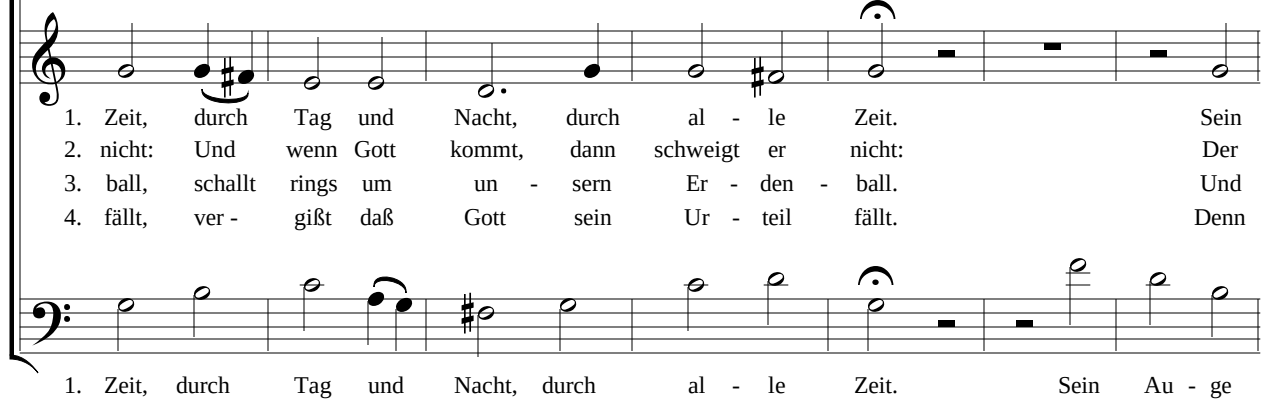

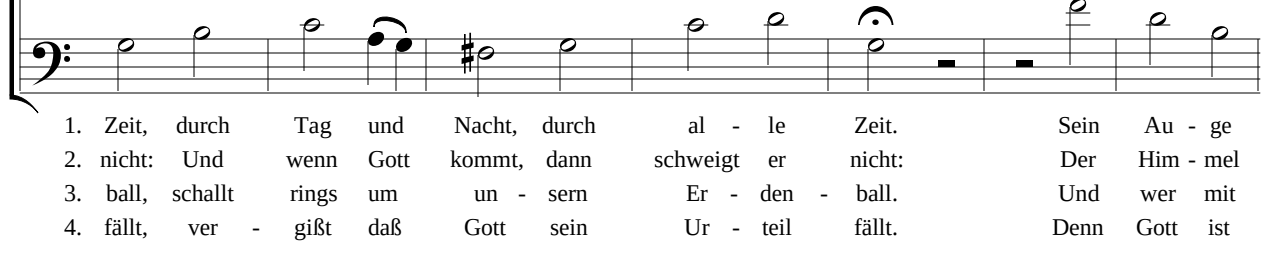

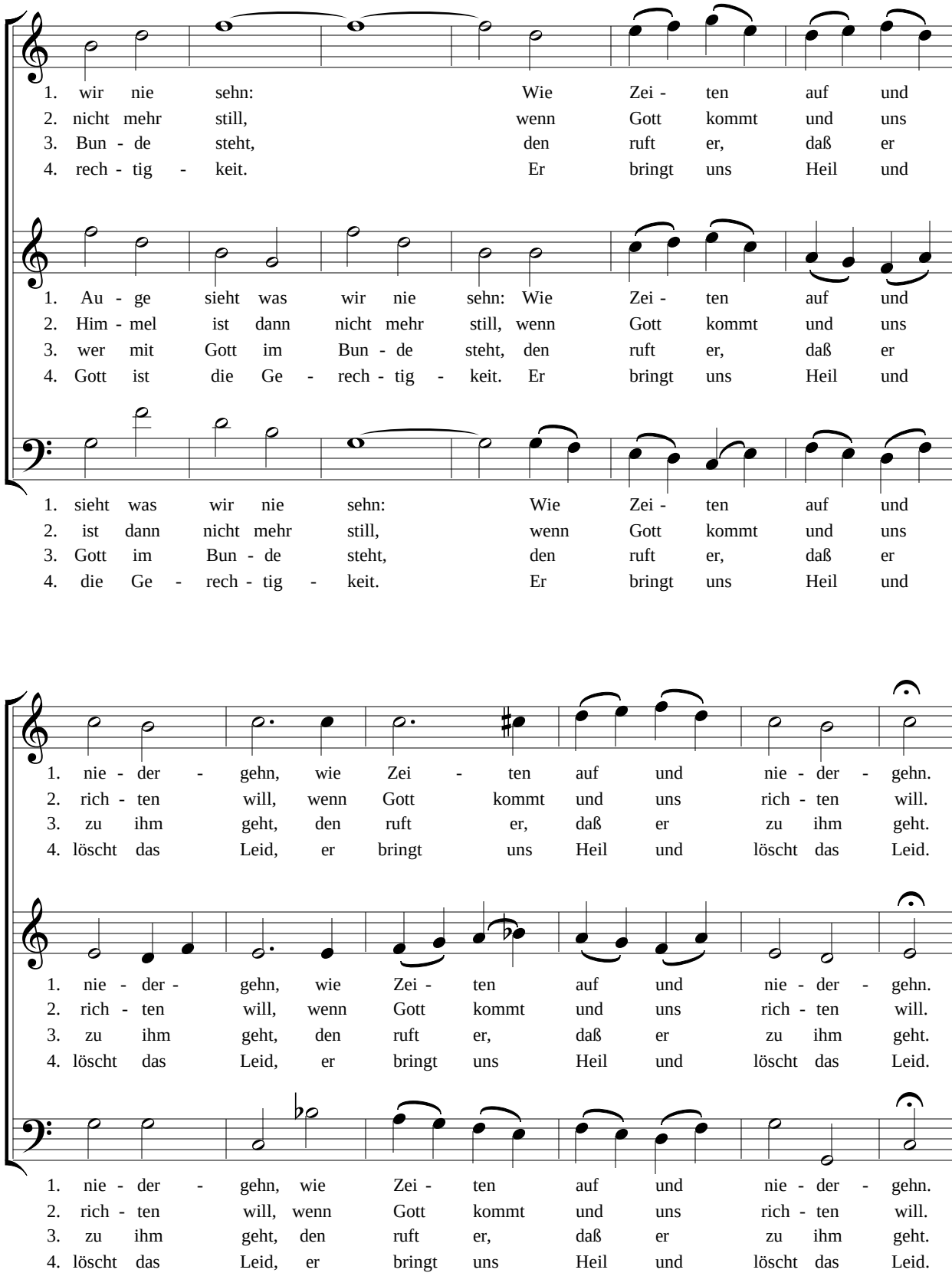
1. wir nie sehn: Wie Zei - ten auf und
2. nicht mehr still, wenn Gott kommt und uns
3. Bun - de steht, den ruft er, daß er
4. rech - tig - keit. Er bringt uns Heil und
1. Au - ge sieht was wir nie sehn: Wie Zei - ten auf und
2. Him - mel ist dann nicht mehr still, wenn Gott kommt und uns
3. wer mit Gott im Bun - de steht, den ruft er, daß er
4. Gott ist die Ge - rech - tig - keit. Er bringt uns Heil und
1. sieht was wir nie sehn: Wie Zei - ten auf und
2. ist dann nicht mehr still, wenn Gott kommt und uns
3. Gott im Bun - de steht, den ruft er, daß er
4. die Ge - rech - tig - keit. Er bringt uns Heil und
1. nie - der - gehn, wie Zei - ten auf und nie - der - gehn.
2. rich - ten will, wenn Gott kommt und uns rich - ten will.
3. zu ihm geht, den ruft er, daß er zu ihm geht.
4. löscht das Leid, er bringt uns Heil und löscht das Leid.
1. nie - der - gehn, wie Zei - ten auf und nie - der - gehn.
2. rich - ten will, wenn Gott kommt und uns rich - ten will.
3. zu ihm geht, den ruft er, daß er zu ihm geht.
4. löscht das Leid, er bringt uns Heil und löscht das Leid.
1. nie - der - gehn, wie Zei - ten auf und nie - der - gehn.
2. rich - ten will, wenn Gott kommt und uns rich - ten will.
3. zu ihm geht, den ruft er, daß er zu ihm geht.
4. löscht das Leid, er bringt uns Heil und löscht das Leid.