Du bist's, dem Ruhm und Ehre gebühret

Joseph Haydn

Poco Adagio

Sopran

Du bist's, dem Ruhm und Eh - re ge - büh-

Alt

Du bist's, dem Ruhm und Eh - re ge - büh - ret, ge - büh-

Tenor

Du bist's, dem Ruhm und Eh - re ge-

Baß

Du bist's, dem Ruhm und Eh - re ge - büh - ret, ge - büh-

8

ret, und Ruhm und Eh - re, und Ruhm und Eh - re

ret, dem Ruhm und Eh - re ge - büh - ret, und Ruhm und Eh - re

büh - ret, dem Ruhm und Eh - re ge - büh - ret, und Ruhm und Eh - re

ret, und Ruhm und Eh - re bring' ich dir, und Ruhm und Eh - re

13

bring' ich dir, und Ruhm und Eh - re, und Ruhm und

bring' ich dir, und Ruhm und Eh - re, und

bring' ich dir, und Ruhm und

bring ich dir, und Ruhm und Eh - re, und Ruhm und Eh- - -

18

Eh - re, und Ruhm und Eh - re bring ich dir.

Ruhm und Eh - re bring' ich dir.

Eh - re, bring' ich dir, bring' ich dir.

- - re und Ruhm und Eh - re bring ich dir.

23

p

Du, Herr, hast stets mein Schick - sal re - gie - ret, und dei - ne Hand

p

Du, Herr, hast stets mein Schick-sal re - gie - ret, und dei - ne

p

Du, Herr, hast stets mein Schick-sal re - gie - ret, und dei - ne

p

Du, Herr, hast stets mein Schick-sal re - gie - ret, und dei - ne

30

und dei - ne Hand war ü - ber mir, und dei - ne Hand war ü - ber

Hand war ü - ber mir, und dei - ne Hand war ü - ber mir,

Hand war ü - ber mir, und dei - ne Hand war ü - ber mir,

Hand war ü - ber mir,

37

mir und dei-ne Hand war ü - ber mir, und dei- ne Hand war ü - ber

und dei-ne Hand war ü - ber mir und dei-ne Hand war ü - ber mir, und dei-ne Hand war ü - ber

und dei-ne Hand war ü - ber mir und dei-ne Hand war ü - ber mir, und dei-ne Hand war ü - ber

und dei-ne Hand war ü - ber mir, und dei - ne Hand war ü - ber

44

mir. Du bist's, dem Ruhm und Eh - re ge-

mir, war ü - ber mir. Du bist's, dem Ruhm und Eh - re ge - büh - ret ge-

mir, war ü - ber mir. Du bist's dem Ruhm und

mir. Du bist's, dem Ruhm und Eh - re ge - büh- - ret, ge-

51

büh - ret, dem Ruhm und Eh - re ge - büh- ret, und Ruhm und Eh - - re bring' ich dir.

büh- ret, dem Ruhm und Eh - re ge- büh - ret, und Ruhm und Eh - - re bring' ich dir.

Eh-re ge - bührt, und Ruhm und Eh- re, und Ruhm und Eh- re bring' ich dir.

büh - ret, und Ruhm und Eh - re, und Ruhm und Eh- re bring' ich dir.

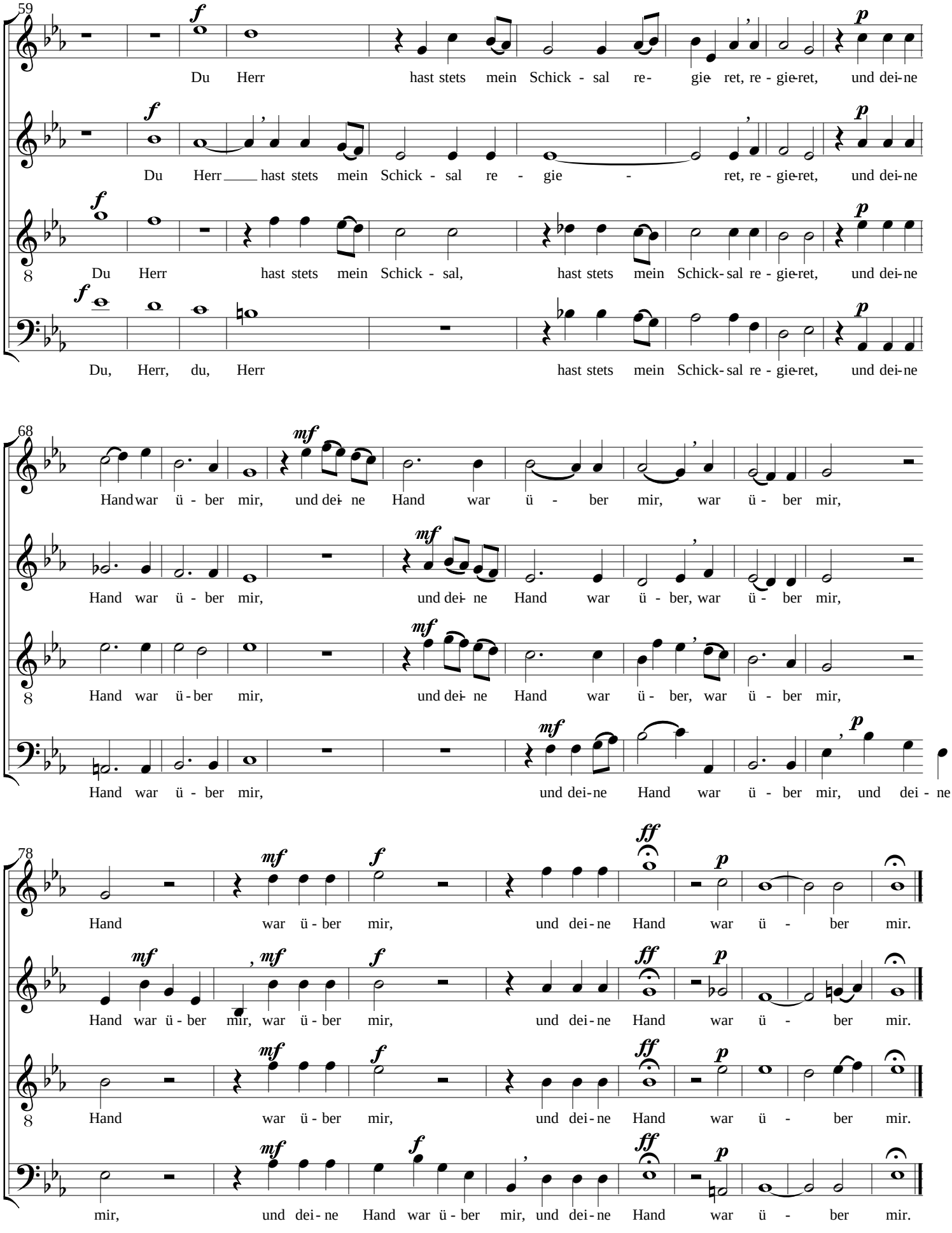
59
Du Herr hast stets mein Schick - sal re- gie- ret, re - gie-ret, und dei-ne
Du Herr hast stets mein Schick - sal re - gie - ret, re - gie-ret, und dei-ne
Du Herr hast stets mein Schick - sal, hast stets mein Schick-sal re - gie-ret, und dei-ne
Du, Herr, du, Herr hast stets mein Schick-sal re - gie-ret, und dei-ne
68
Hand war ü - ber mir, und dei- ne Hand war ü - ber mir, war ü - ber mir,
Hand war ü - ber mir, und dei- ne Hand war ü - ber, war ü - ber mir,
Hand war ü-ber mir, und dei- ne Hand war ü - ber, war ü - ber mir,
Hand war ü - ber mir, und dei-ne Hand war ü - ber mir, und dei - ne
78
Hand war ü - ber mir, und dei-ne Hand war ü - ber mir.
Hand war ü - ber mir, war ü - ber mir, und dei-ne Hand war ü - ber mir.
Hand war ü - ber mir, und dei-ne Hand war ü - ber mir.
mir, und dei-ne Hand war ü - ber mir, und dei-ne Hand war ü - ber mir.