Gott sei Dank durch alle Welt (EG Nr. 12)

Text: Heinrich Held 1658
Melodie: Johann Georg Stötzel 1744
Satz: Horst–Rainer Hartwig 1997

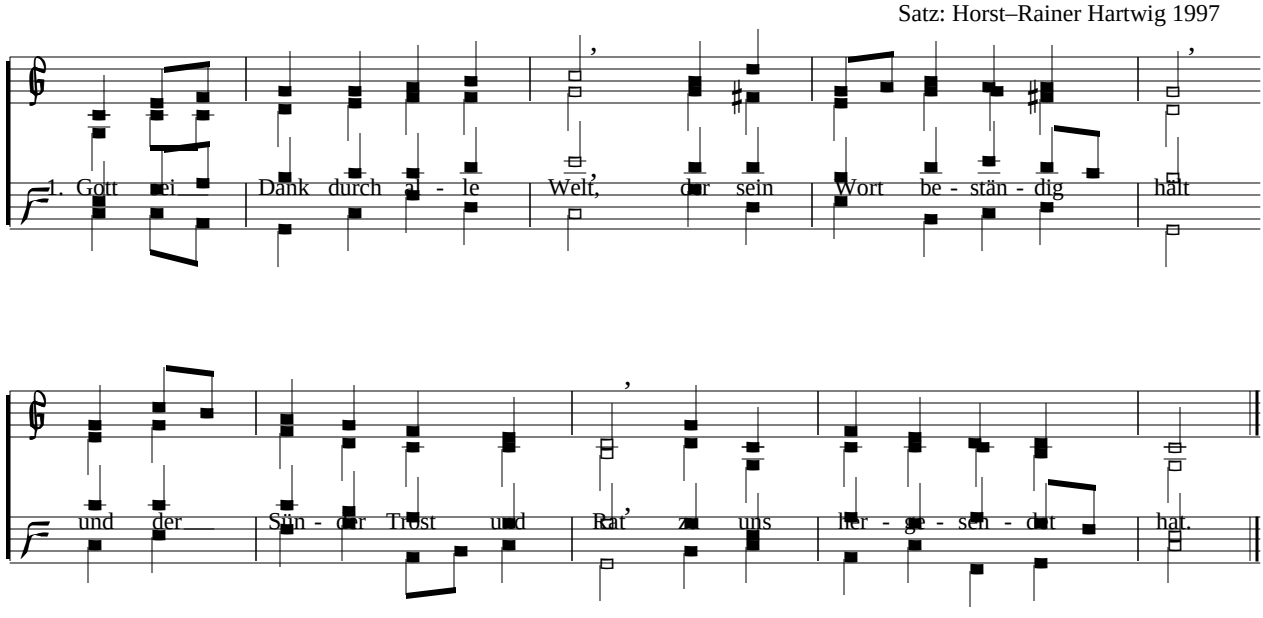

2. Was der alten Väter Schar
höchster Wunsch und Sehnen war
und was sie geprophezeit,
ist erfüllt in Herrlichkeit.

3. Zions Hilf' und Abrams Lohn,
Jakobs Heil, der Jungfrau Sohn,
der wohl zweigestammte Held
hat sich treulich eingestellt.

4. Sei willkommen o mein Heil!
Dir Hosianna, o mein Teil
Richte du auch eine Bahn
dir in meinem Herzen an.