Nr. 5

(Ohne Bezeichnung)

(Im Original auf einem System notiert)

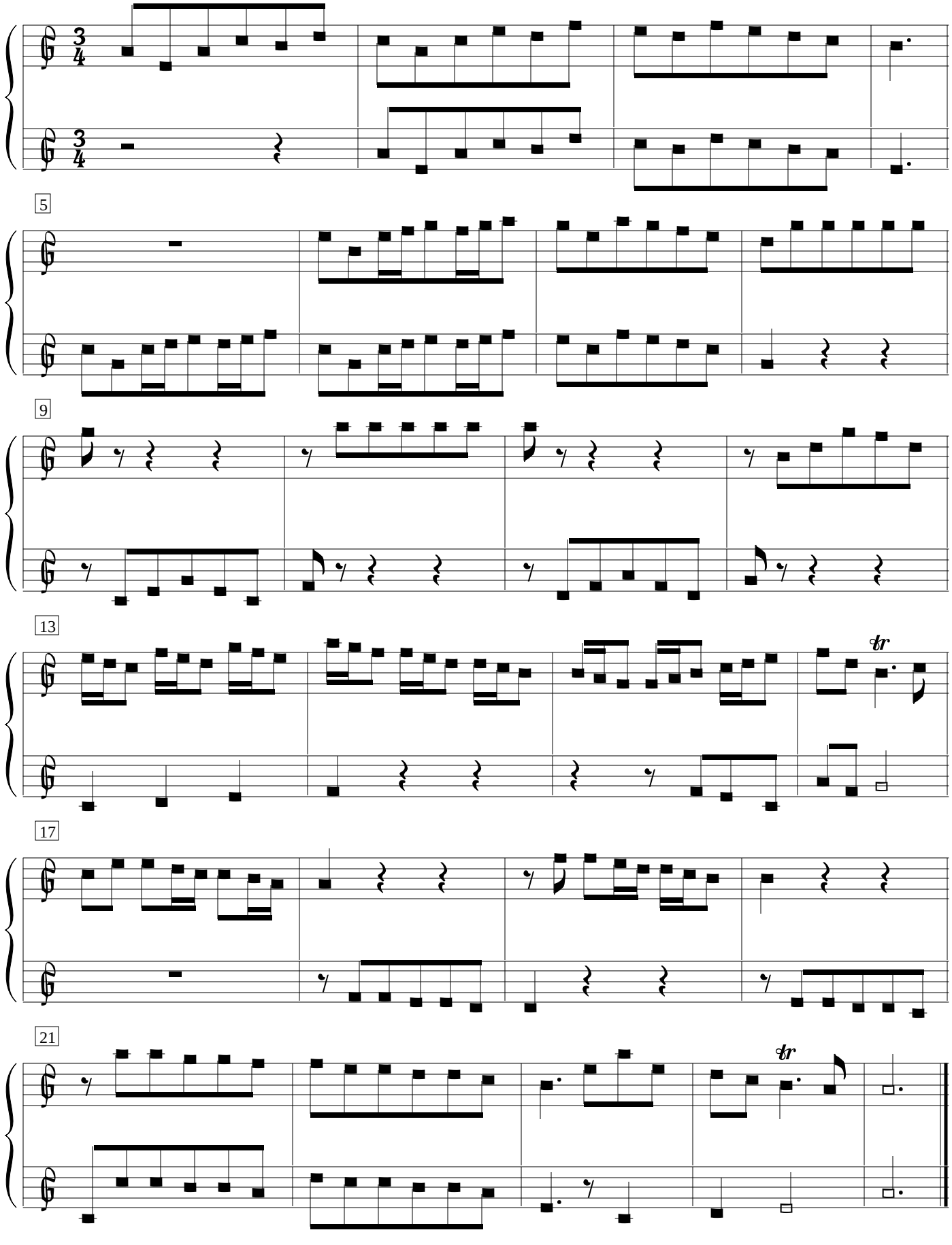

T.M.